

日時 10月19日(日)10:00～15:00

会場 名古屋高速道路公社イベント広場
名古屋市総合社会福祉会館7階

模擬店

障がいのある方が作られた自主製品の販売などを行います。
ぜひお立ち寄りください!

福祉体験スタンプラリー

点字、手話、要約筆記、筆談・口話などの福祉体験をして
スタンプを集めよう! 全部集めると景品と交換できます☆

本部テントにて 集めるだけでボランティアコーナー設置

誰でも気軽にできるボランティアです!
収集させていただいたものは、発展途上国の支援等のために
活用させていただいています。ご協力、よろしくお願いいたします。

収集して
いるもの

- ①書き損じはがき ②メガネ・サングラス
- ③使用済プリペイドカード ④使用済切手
- ⑤ペットボトルキャップ

共同募金にご協力
いただいた方へ
お渡しした手作り
絆創膏ケース

ボランティア 大募集

本部ブースやスタンプラリー景品コーナーで
「きた福祉フェスティバル」を一緒に盛り上げていただける方大募集!
詳細は、北区社会福祉協議会まで!



共同募金にご協力いただきました



従事者の皆さま

ふくきたにこにこステージ

北区内のボランティア団体や
当事者団体等の活動内容を
紹介していただきます!



手話の福祉体験



ステージ発表の様子



フードドライブの受付

ご家庭にある手つかずの食品を持ち
寄り、必要な家庭に寄附します。
開封されていない、賞味期限が1ヶ月
以上ある缶詰・レトルト食品などです。
(生鮮食品や冷凍食品は不可)



本部テントの様子

主催: 北区社会福祉協議会 後援: 北区役所
協力: 北区身体障害者福祉協会・北区手をつなぐ育成会
名古屋市民生委員児童委員連盟北区支部

おしごと体験withあそびの森

北区内にある様々な業種の個性豊かな企業15社が企画した「おしごと体験イベント」を開催します。
企業の秘密をプロから学びましょう!

日時 10月19日(日)10:00～16:00

会場 北生涯学習センター(北区黒川本通2-16-3)

ご来場は、公共交通機関をご利用ください。

内容

1.おしごと体験イベント

※小学生の方は、体験中に保護者の方の付き添いが必要です。
企業の体験コーナーで、「どんなサービス・製品
をどうやって生み出すのか?」「どうやって
作られているのか?」知ることができます。
「要事前予約」の体験は、WEBでの申込が必要
です(先着順)。
「当日予約」の体験については当日の先着順
の受付となります。

2.あそびの森コーナー

- 名古屋ボードゲーム会
親子で遊べる、世界中のゲームが盛り沢山!
- スポーツウェルネス吹矢
名古屋翼支部
みんなで楽しく吹矢で遊びましょう!

昨年度のイベントの様子



木工教室・大工体験



絵本作り体験

缶バッジ作り体験

【問い合わせ先】 北区社会福祉協議会 TEL 915-7435
詳細は、北区社会福祉協議会ホームページ(<https://www.kitashakyo.jp/>)のお知らせ欄をご覧ください。
主催: 愛知中小企業家同好会・北区社会福祉協議会 後援: 北区役所

公式 Instagram はこちらから/

二次元コードから各アカウントの投稿をご覧ください。
今後も北区の情報を続々と投稿していくので
ぜひフォローお願いします!

北区
社会福祉
協議会



名古屋市北区社協 インスタ



編集発行

社会福祉法人
名古屋市北区社会福祉協議会

問い合わせ

平日8時45分～17時15分(土日祝除く)
住所: 名古屋市北区清水4丁目17番1号
北区在宅サービスセンター内

TEL: (052) 915-7435
FAX: (052) 915-2640
<https://www.kitashakyo.jp/>



ふれあいきた

～「つ・な・が・り」をつくる～



ふくちゃん・きたちゃん
北区社会福祉協議会マスコットキャラクター



赤い羽根共同募金

10月1日より「北区のまちをよくするしくみ」
赤い羽根共同募金運動が始まります!

～募金を通して、福祉活動に参加いただけます～

北区でご協力いただいた募金の一部は、学区敬老事業やふれあい給食サービス事業への助成、子ども会活動の推進、保育園児等に対する援助、障がい者支援団体への助成など、地域での福祉活動を推進するために活用させていただきます。

赤い羽根共同募金にご協力をお願いします!

「PayPay」でも
ご寄附いただけます!

詳細は本会HPをご覧ください。



学区敬老事業の様子



北区手をつなぐ育成会でのクリスマス会の様子



事業所の皆さまへ

「募金ができる自動販売機」
を設置しませんか?



飲み物を購入すると、その売り上げの一部が共同募金に寄附されます。
いつでも、誰でも、赤い羽根共同募金を通じて、社会貢献していただける自動販売機です。

～10月1日(水)に、大曽根駅にて街頭募金を実施する予定です～



昨年度の大曽根駅での募金活動の様子



誠にありがとうございました!

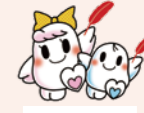

↑赤い羽根共同募金の
詳細はこちらから

高齢者はつらつ長寿推進事業

フレンドリークラブ 北区『ご当地すごろく』を作りました!

名古屋市各区で『ご当地すごろく』を作成しました。北区では、フレンドリークラブボランティアの皆さまと協力し、新たな目玉となったIGアリーナをはじめとした区内公所から地元の神社、商店街、スーパーマーケットなど北区の魅力をたくさん詰め込みました。

今回すごろく作成にあたり、掲載にご協力いただきました地域の皆さま、ありがとうございました。

*名古屋市社会福祉協議会のホームページに各区のものが掲載されていますのでぜひご覧ください。



北区ご当地すごろく



別小江神社様

名古屋市社会福祉協議会
ホームページ↓



羊神社様

『こぐま会』さん結成65周年おめでとうございます!

今年結成65周年を迎えたボランティア団体『こぐま会』さんにインタビューを行いました!

●こぐま会さんはどのような活動をしていますか?

北区内で子ども会からのニーズに応え、子どもと遊んだり、北区子ども会育成連絡協議会でのキャンプやジュニアリーダーの指導者として活動しています。また、北区子ども食堂連絡会の「子ども食堂フェスタ」でも遊びの企画をし、多くの子どもたちに楽しんでもらっています。さらに、上飯田児童館では、「こぐま会と遊ぼう」や「児童館まつり」「こどものまち」の指導者としても活動しています。

●記念すべき65周年!今後どのように地域と「つ・な・が・り」をつくっていききたいですか?

コロナ禍を影響に子ども会からの依頼が減少していききました。そこを少しずつ取り戻していきつつ、こぐま会には、赤色の制服があるので、それを見たら「こぐま会だ!」と分かってもらえるように活動の幅を広げていきたいです。

最近では中学生が会員になってくれました。ボランティアに興味のある方、現在こぐま会では会員募集をしています。そして、「こぐま会に来てほしい!」というご要望にもお応えいたします(内容応相談)!活動にご興味のある方は、北区社会福祉協議会までお問い合わせください。



ソーネおそねにて「紙あじさい」を作成している様子



「こぐま会」ボランティアの皆さま



なごホーム(上飯田児童館)からのお知らせ

上飯田児童館では、0歳児と保護者を対象にしたイベントを行っています。きょうだいの方も参加できます。お気軽にご相談ください。

ぱぱままたいむ 沢山のご意見をいただき、従来の時間より開始時間を遅くしました!ご参加お待ちしております!

『ベビータッチ』年4回開催

心地よいスキンシップでふれあいながら、親子の絆を深めます

次回開催

10月5日(日)(申込み開始日9月19日(金))

- ①10:45~11:30 10組
- ②11:45~12:30 10組

『バランスボール』年2回開催

親子でバランスボールを使って運動します

次回開催

10月21日(火)(申込み開始日10月4日(土))

11:00~12:00 7組

先着順の受付となります。申込み開始日の窓口は**10:00~**、電話は**10:30~**受付が可能です。

問い合わせ先・申込み先 上飯田児童館 TEL 916-7030

ご寄附のお礼

令和7年4月~令和7年7月分

貴重なご寄附・ご寄贈ありがとうございました。

- ・名古屋市北区仏教会様
- ・ユニ株式会社「小さな善意で大きな愛の輪」運動
- ・アピタ名古屋北店様
- ・ユニ株式会社「小さな善意で大きな愛の輪」運動
- ・ピアゴ味鋺店様
- ・ユニ株式会社「小さな善意で大きな愛の輪」運動
- ・ピアゴラフーズコア黒川店様
- ・日蓮宗 長壽山 本住寺様

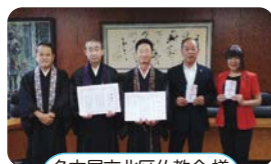

名古屋市北区仏教会様
寄附贈呈式の様子

北区社会福祉協議会では、福祉のまちづくりのために、皆さまからのご寄附をお待ちしております。ご協力をお願いいたします。

「推しビト取材隊 IN北区」ボランティア募集!!

【実施主体】第5次北区地域福祉活動計画 地域での支えあいプロジェクト推進チーム

- ★ 北区内で活躍している方や団体を「推しビト」として取材し、
- ★ 本会のInstagramにて紹介するボランティアを募集します!

- 募集対象: 北区在住・在勤・在学の方 (※原則【STEP1】~【STEP3】の全てに参加可能な方)
- 募集人数: 15名 (※希望者多数の場合は抽選)

- 申込方法: Googleフォームにて必要事項を入力し送信をお願いいたします

募集締め切り: 9月30日(火)まで

申込み
Googleフォーム
はこちら

【STEP1:学ビ】 【STEP2:取材】 【STEP3:投稿】

内容 ▶取材前の講座として現役の新聞記者さんを講師に招き取材への取り組み方や記事の書き方を学びます!

日時 ▶10月26日(日) 14:00~15:30

場所 ▶北区社会福祉協議会 研修室(北区役所1階)

【STEP2:取材】、【STEP3:投稿】の各開催日時や場所は、参加者の希望により調整させていただきます。

問い合わせ先 北区社会福祉協議会 TEL 915-7435



北区いきいき支援センターからのお知らせ



西部医療センターで「いきいき相談室」の出張相談を行いました!



相談者の話を傾聴



~相談受付中~

この「のぼり」が目印です!



いきいき相談室について
詳しくはこちら



私たちケアマネジャーが健康・福祉・介護など、生活のお困りごとの相談にのっています! お気軽にご相談ください(^^) /

認知症の人を介護されているご家族を応援します! 無料・予約制

認知症の家族教室

認知症に関する知識や介護方法などの講話、介護経験者との交流会を行います。

家族サロン

介護の悩みや情報交換など、気楽に話し合って息抜きができるような憩いの場です。

医師の専門相談

専門研修を修了したものの忘れ相談医が、認知症の症状や治療について相談を受けます。

日時場所などの詳細については、北区社協ホームページよりご確認ください

問い合わせ先
平日9時~17時(土日祝除く)

↓↓お申込みは下記のいきいき支援センターまでご連絡ください↓↓

北区東部 いきいき支援センター

北区平安2丁目1-10 第5水光ビル2階
TEL 991-5432 FAX 991-3501

北区西部 いきいき支援センター

北区清水4丁目17-1 北区役所1階
TEL 915-7545 FAX 915-2641

北区西部 いきいき支援センター 分室

北区中味鋺3丁目414
TEL 902-7232 FAX 902-7233



感謝!皆さまの笑顔が地域をつなぐ!

民生委員児童委員の皆さま、いつもありがとうございます!民生委員児童委員の任期は3年。令和7年11月末で今回の任期は終了になります。いつも、地域でひとり暮らし高齢者の見守り等皆さまが活動してくださることで地域でのつながりができています。7月2日に行われました総会では、本会と区役所職員より寄せ書きを全民生委員児童委員さんにお渡ししました。本当にいつもありがとうございます。



寄せ書き



門川支部長&宇野副支部長

永年本会の監事を引き受けていただきありがとうございました!

三溝芳隆監事には、20年以上、本会の執行状況の確認や会計監査等にご尽力賜り誠にありがとうございました。ご退任にはなりましたが、これからも本会をどうぞよろしくお願いいたします。



三溝監事

ようこそ
北区社会福祉協議会